GRONDPLAN BESTAANDE TOESTAND: 1/500

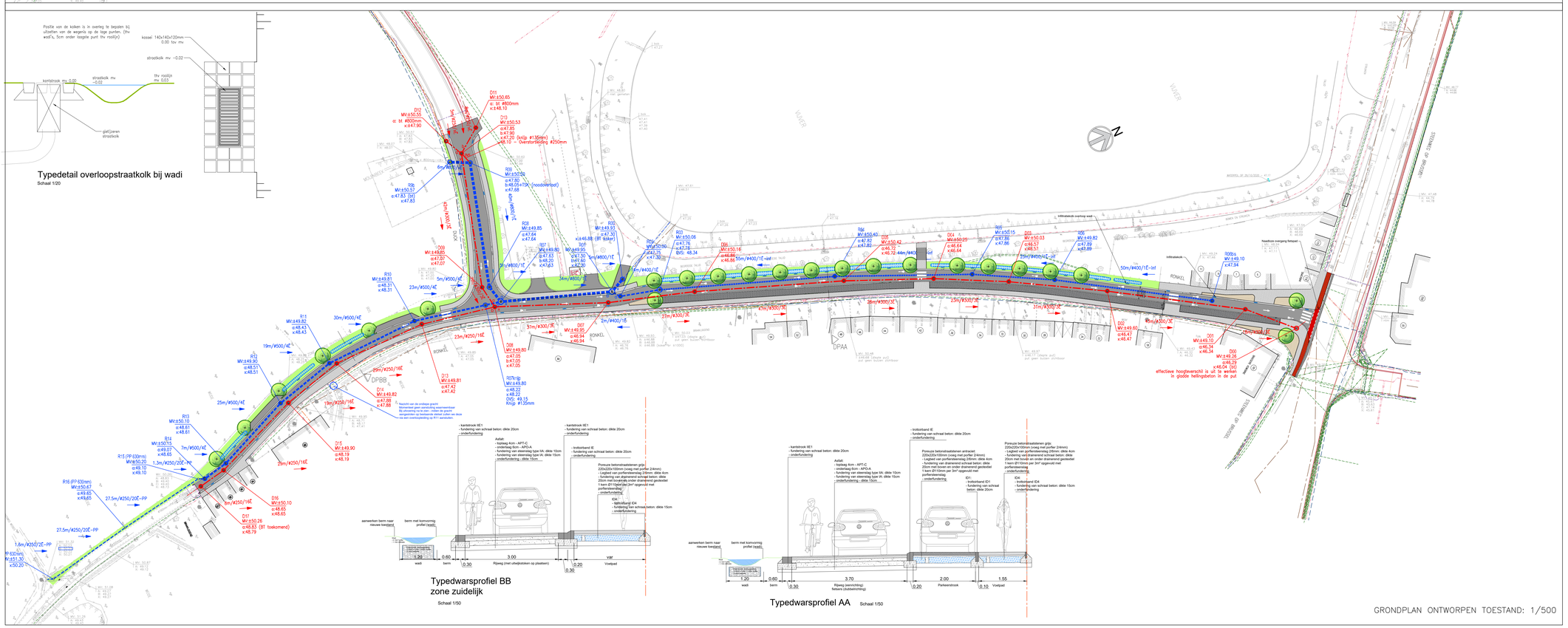

GRONDPLAN ONTWORPEN TOESTAND: 1/500

LEGENDE BESTAANDE TOESTAND

- Bovenkant waterloop
- As waterloop
- Bovenkant talud
- Onderkant talud
- Vangrail
- Betonnen afsluiting + glodde draad
- Houten afsluiting + glodde draad
- Betonnen afsluiting + prikkeldraad
- Houten afsluiting + prikkeldraad
- Diverse afsluitingen
- Muurtje
- Rij loofbomen
- Rij naaldbomen
- Haag
- 89 — Bestaand gebouw + huisnummer
- 7.85 — Gebouw dorpelpeil
- 5.96 — Gebouw dorpelpeil garage
- Polygoonpunt
- Merkpaal straatgrens
- Merkpaal openbaar domein
- Kruisweg
- Boom klein
- Struik
- Loofboom
- Naaldboom
- Fruitboom
- Reflector op paaltje
- Parkeermeter
- Openbare vuilnisbak
- Zitbank
- Postpaal
- Telefooncel
- Openbare brievenbus
- Brievenbus Privé
- Monsteel
- Signalisatie verkeerslicht
- Signalisatie wegwijzer
- Signalisatie verkeersbord
- Signalisatie bushalte "De Lijn"
- Signalisatie plaatsnaam
- Signalisatie publiciteitsbord
- Signalisatie openbaar vervoer
- Kabine kast diverse
- Straatkap diverse
- Kabine kast elektriciteit
- Straatkap elektriciteit
- Kabinekast gas
- Straatkap gas
- Straatkap brandkraan
- Kabinekast radio/TV
- Kabinekast telefoon
- Straatkap telefoon
- Straatkap water
- Paal elektriciteitsleiding
- Paal verlichting
- Paal divers
- Mast elektriciteitsleiding
- Mast divers
- Vlaggenmast
- Verharding kassteelen
- Verharding betonstraatstenen
- Verharding betonnoppen
- Verharding beton
- Verharding KWS
- Verharding steenslag

BESTAANDE RIOLERING

26m/Ø500/KE

lengte / diameter buis / helling buis

ONTWORPEN RIOLERING

- RI1 MV:7.85 ø:8.21 x:6.20 — 26m/Ø400/KE — RWA-riolering betonbuizen
- RI1 MV:7.85 ø:8.21 x:6.20 — 26m/Ø400/1E-inf — RWA-riolering poreuze betonbuizen
- 26m/Ø250/KE — DWA-riolering
- DI1 MV:7.85 ø:8.21 x:6.20 — Persleiding

ONTWORPEN WEGENIS

- Asfalt
- Wegdekmarkering fietspad
- Betonstraatstenen 220x110x100mm (rood) halfsteensverband -- fietspad
- Betonstraatstenen 220x220x100mm (grijs) halfsteensverband (Poreus) -- voetpad
- Betonstraatstenen 220x220x100mm (antraciet) halfsteensverband (Poreus) -- parkeerstrook
- Plantvak -- siergrassen met vaste planten
- Gazon / berm
- Wadi (kasmuvormige verlaging)
- IWI — Infiltratiekolk / overloopkolk

Steenverbanden betonstraatstenen halfsteensverband loodrecht op de wandel-of rijrichting (thv spritzen loodrecht op de linkjrichting).

PROVINCIE VLAAMS-BRABANT	**GEMEENTE WEMMEL** **AFDELING WEMMEL** Wemmel: Afkoppelen lozingspunt Dijck / Vijver Balcaen / aanleg gescheiden rioolstelsel in Ronkel DOM-240-19-000-Z - GIP 101336 Raamcontract AD-ALL-19-A01-Z Projectgebied Dilbeek
BOUWHEER :	farys Stropstraat 1, 9820 Merelbeke Tel. 078/35.35.88
ONTWORPEN DOOR :	LOBELLE STUDIEBUREAU BV Gisteleteenweg nr.112 8490 Varsenare (Jabbeke) Tel:050/30.90.30 - Fax:050/38.96.69 Mail: info@studiebureau-lobelle.be Site: www.studiebureau-lobelle.be Ir. Philippe Lobelle - Zaakvoerder
Gezien en goedgekeurd door farys Gent op: ..... i.s. De Projectleider Jeroen Defrancq	
Aantal plannen: 1 PLANNR	ONTWERP GRONDPLAN BESTAANDE EN ONTWORPEN TOESTAND: WEGENIS EN RIOLERING Schaal: 1/500

AANVAARD DOOR ONDERGETEKENDE AANNEMER	DATUM	NOTA'S
	17/11/2021	Voorontwerp: aanpassingen na overleg en beslissing versie
	13/07/2022	Voorontwerp: aanpassingen dossier
	16/08/2022	Voorontwerp: aangepast dossier mail. Farys dd.19/07/22
	19/10/2022	Voorontwerp: aangepast dossier na overleg dd.05/09/22
	01/12/2022	Voorontwerp: aangepast dossier na overleg dd.01/12/22 GIP
	31/05/2023	Voorontwerp: aangepast dossier GIP V2
AANBIESTEDING :	07/11/2023	Ontwerpdossier

DOSSIERNR :	OPP. :	BESTANDSLOCATIE
WW2060/08	0,52m²	J:\WW2060_08\3_ONTWERP\20231103 DEF OT\WW2060_08-V2.dwg