AGENTSCHAP
WEGEN & VERKEER
Routes et Circulation Brabant flamand
wegenenverkeer.be

Louvain, 15 mars 2024

Nouvelle couche d'asphalte posée sur la Steenweg op Brussel, Dr. H. Folletlaan et Kaasmarkt (N290)

Cher résident,

L'Agence des Routes et de la Circulation, le gestionnaire des autoroutes et des pistes cyclables de la Région flamande, réalisera bientôt des travaux sur une voirie régionale dans votre quartier. Vous trouverez dans ce courrier toutes les informations sur les travaux prévus. *Contactez wegen.vlaamsbrabant@mow.vlaanderen.be pour recevoir une traduction française de cette lettre.*

Où travaillerons-nous ?

- **Asphaltage de l'ensemble de la chaussée** depuis la station-service Esso à l'intersection avec la Steenweg op Brussel (N290) et Diepestraat jusqu'à l'intersection Kaasmarkt (N290) avec Rassel à Wemmel. Une distance totale de 1 000 mètres environ.

Quand travaillerons-nous ?

- **Date de début : À partir du lundi 25 mars 2024**
- **Date de fin** : maximum jusqu'au vendredi 29 mars 2024
  Si les travaux se déroulent sans encombre et si les conditions météorologiques le permettent, l'entrepreneur pourra terminer les travaux d'asphaltage en deux nuits.

Le calendrier est communiqué sous réserve des conditions du chantier et météorologiques.

Quels sont les travaux prévus (de nuit) ?

- Travaux d'asphaltage de toute la chaussée **entre 19 h et 6 h.**

- **Méthode :**
  L'entrepreneur utilise une **fraiseuse pour enlever 4 cm** de vieux bitume sur les différentes zones. Cela engendrera des nuisances sonores temporaires. **La zone de travaux sera ouverte à la circulation pendant la journée**. Le revêtement routier sera alors 4 cm plus bas et la vitesse sera limitée à 30 km/h. La **nuit suivante**, la nouvelle couche d'asphalte sera posée.

Poursuivez la lecture au verso.

Stationnement et accessibilité

- L'entrepreneur travaille avec de **grandes machines de fraisage et d'asphaltage**, qui occupent la totalité de la chaussée. Afin de pouvoir travailler en toute sécurité, la **zone de chantier sera totalement fermée entre 19 heures et 6 heures. Pendant la journée**, la vitesse sera limitée à 30 km/h sur la route régionale. **Les commerces** demeureront accessibles pendant la journée jusqu'au début des travaux.
- Le **stationnement sera interdit** dans toute la zone du chantier. Si vous souhaitez utiliser votre véhicule après 19 heures, veuillez le déplacer ponctuellement en dehors de la zone de chantier. L'entrepreneur travaille avec de gros engins sur toute la chaussée et votre véhicule peut être endommagé s'il demeure sur la bande de stationnement. Évitez les surprises et les dépenses inutiles consécutives aux interventions des services de remorquage.

À quelles perturbations devez-vous vous attendre ?

Les piétons peuvent continuer à emprunter le trottoir dans la zone de travaux. Durant les travaux d'asphaltage (de 19h à 6h), il sera impossible de traverser la chaussée. Vous ne pourrez traverser qu'au début et à la fin de la zone de chantier.

Les cyclistes peuvent uniquement continuer à emprunter les pistes cyclables séparées dans la zone de chantier. En l'absence de piste cyclable séparée, les cyclistes descendent de leur vélo et traversent la zone de chantier avec leur vélo à la main en empruntant le trottoir. Durant les travaux d'asphaltage (de 19h à 6h), les cyclistes ne pourront traverser la chaussée.

Rues latérales fermées de la route régionale N290 : intersection avec Rassel, Pastorijstraat, Obberg, Steenweg op Brussel, Vijverslaan, Brabants Dal.
Rues latérales de la route régionale N290 qui restent ouvertes au trafic local : G. Gezellestraat, J. Bruyndonckxstraat, Tennisdreef, Maalbeeklaan et Ronkel.
Des **déviations** seront mises en place pour le **trafic de transit et le trafic local** entre 19 heures et 6 heures :

a) **Déviation du trafic en provenance du R0** via Isidoor Meyskensstraat - De Limburg Stirumlaan - Steenweg op Merchtem - A. Verhasseltstraat - Markt - Fr. Robbrechtsstraat *(voir la déviation bleue sur la carte à la page 4)*
b) **Déviation du trafic en provenance de Merchtem** via Steenweg op Merchtem - Fr. Robbrechtsstraat - Schoolstraat - Steenweg op Merchtem - De Limburg Stirumlaan *(voir la déviation violette et en partie bleue sur la carte à la page 4)*
c) **Déviation du trafic en provenance de Rassel** (quand l'intersection N290 x Rassel x Windberg est inaccessible) via F. Robbrechtsstraat, Markt, A. Verhasseltstraat, Steenweg op Merchtem, Maalbeeklaan, Kaasmarkt, J. Bruyndonckxstraat, H. Verrieststraat pour rejoindre à nouveau l'intersection Rassel. *(Voir la déviation en bleu ciel sur la carte à la page 4)*

d) **Le trafic local qui souhaite se rendre dans les quartiers se situant dans les rues latérales Ronkel, Vijverslaan et Obberg**, peut les atteindre entre 19 heures et 6 heures via Ronkel et le demi-tour sur Diepestraat. *(voir la déviation verte sur la carte à la page 4)*

Les mesures nécessaires seront prises à la hauteur de la station-service sur la Steenweg sur Bruxelles et à Ronkel et Dijck pour permettre temporairement la circulation dans les deux sens.

Les camions suivront les mêmes déviations. Attention ! Les livraisons le soir/la nuit seront impossibles entre 19h et 6h pendant les travaux.

Les travaux affectent également les horaires de De Lijn aux arrêts « Wemmel Zandloper » et « Brabants Dal ». Planifiez votre trajet pour les **lignes de bus 242, 243, 245 et 810** sur delijn.be/routeplanner ou consultez les affiches aux arrêts de bus.

Une **carte synoptique des déviations** est proposée à la dernière page de cette lettre. Vous pouvez consulter cette carte de manière plus détaillée et l'agrandir sur notre site Internet. www.wegenenverkeer.be/wemmel

Cordialement,

Anne-Séverine Poupeleer
Cheffe du département Routes Brabant flamand

Des questions demeurent en suspens ?

wegenenverkeer.be/wemmel

meldpuntwegen.be

Vous avez une question très urgente ? Interpellez sur place le chef de chantier de l'entrepreneur ou Routes et Circulation.

Visitez le site Internet du projet et restez informé !

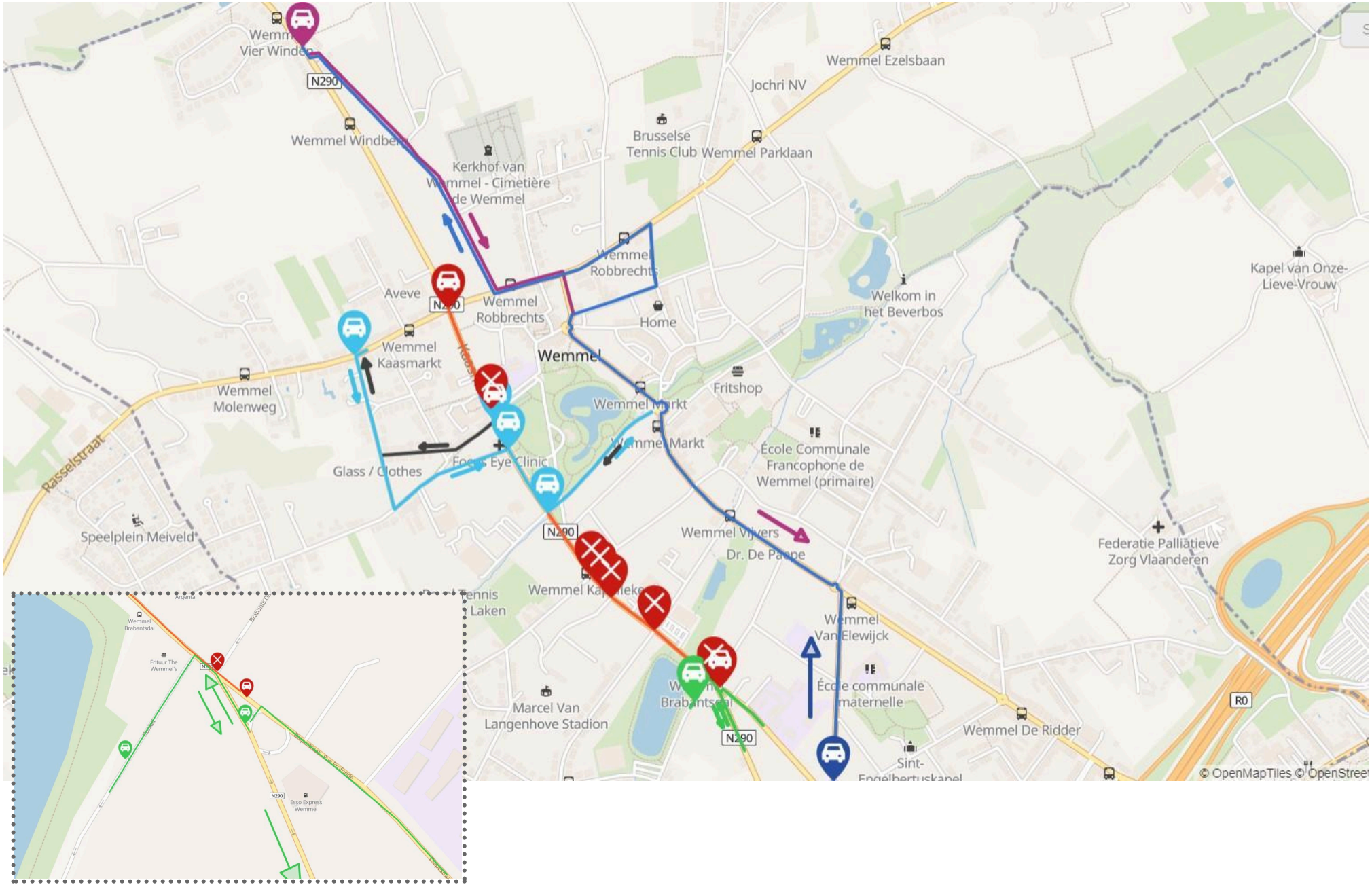
Wemmel Vier Winden
N290
Wemmel Windberg
Kerkhof van Wemmel - Cimetière de Wemmel
Brusselse Tennis Club
Jochri NV
Wemmel Parklaan
Wemmel Ezelsbaan
Wemmel Robbrechts
Aveve
Wemmel Robbrechts
Home
Welkom in het Beverbos
Kapel van Onze-Lieve-Vrouw
Wemmel Kaasmarkt
Wemmel
Wemmel Molenweg
Fritshop
Wemmel Markt
Wemmel Markt
École Communale Francophone de Wemmel (primaire)
Rasselstraat
Glass / Clothes
Focus Eye Clinic
Speelplein Meiveld
Wemmel Vijvers
Dr. De Paepe
Federatie Palliatieve Zorg Vlaanderen
Wemmel Kapelleke
Tennis Laken
Wemmel Van Elewijck
École communale maternelle
Marcel Van Langenhove Stadion
Wemmel Brabantsdal
Wemmel De Ridder
R0
Sint-Engelbertuskapel
© OpenMapTiles © OpenStreet